¿Tolerancia? ¿Libertad? ¡DI NO A LA REPÚBLICA!

Quema de una Iglesia en Madrid, Mayo de 1931.
5 años antes del inicio de la guerra.

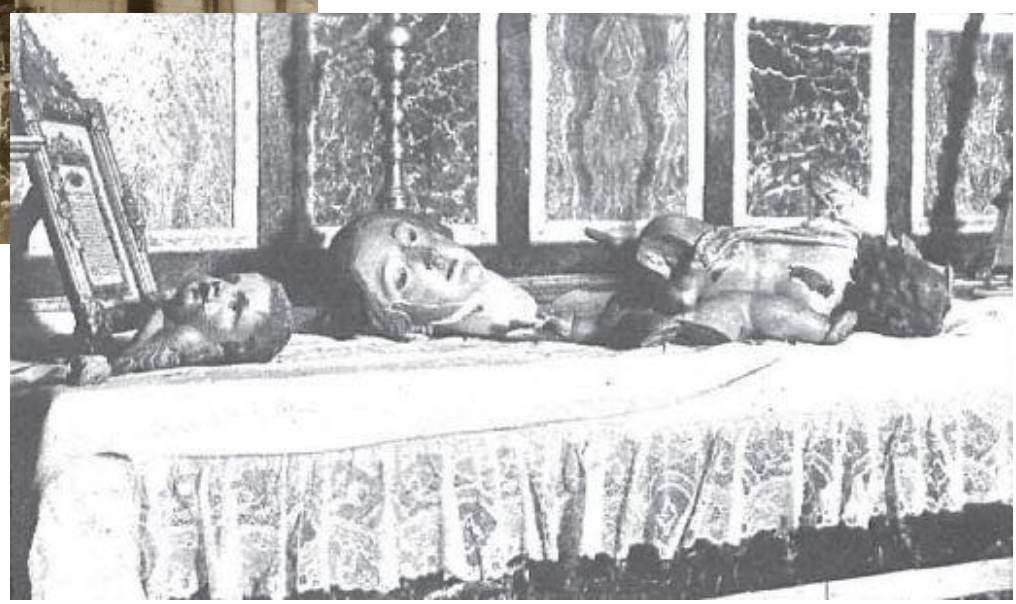

Profanación de la catedral de Valencia. Destrucción de imágenes. 19 de febrero de 1932 (Revista *Nuevo Mundo,* Hemeroteca nacional).
4 años antes del inicio de la guerra.

Si quieres ver todos los carteles entra en…
Dinoalarepublica.jimdo.com
O visita nuestro twitter
NoalaRepublica

¿Democracia? ¿Libertad? ¡DI NO A LA REPÚBLICA!

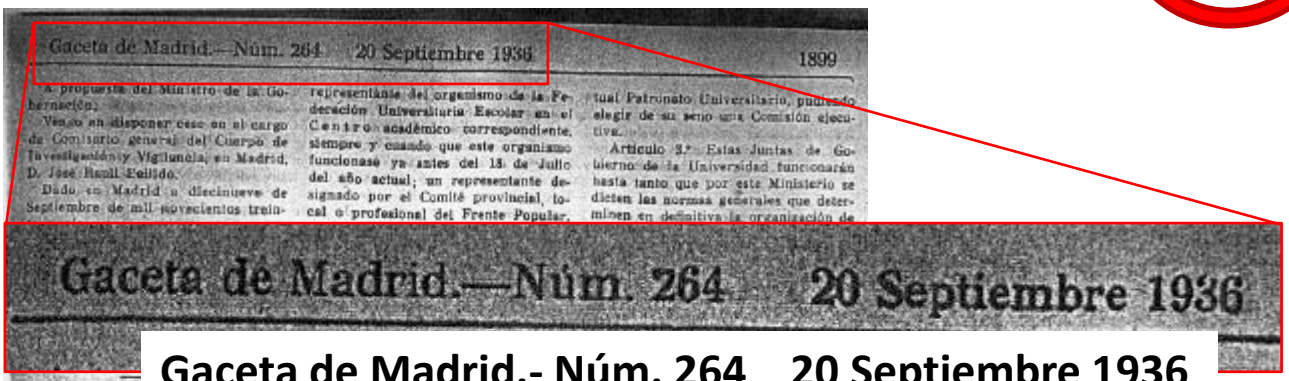

Gaceta de Madrid.- Núm. 264 20 Septiembre 1936

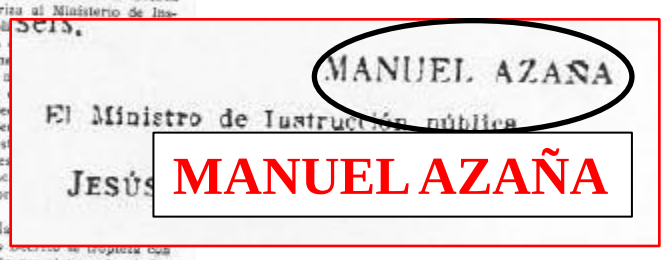

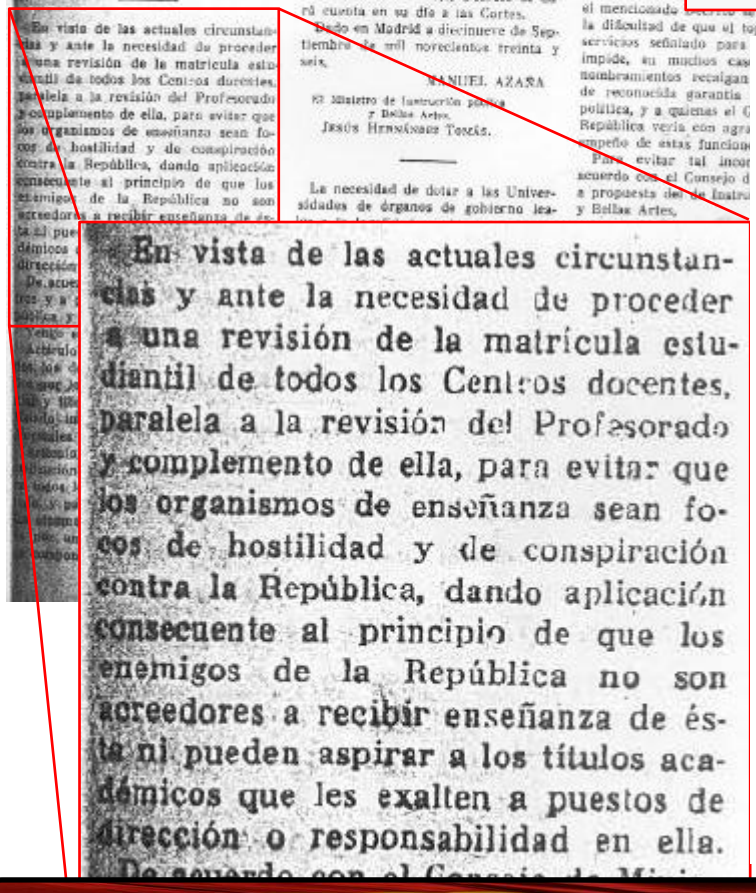

«En vista de las actuales circunstancias y ante la necesidad de proceder a una **revisión de la matrícula estudiantil** de todos los Centros docentes, paralela a la revisión del profesorado y complemento de ella, **para evitar que los organismos de enseñanza sean focos de hostilidad y de conspiración contra la República**, dando aplicación consecuente al principio de que **los enemigos de la República no son acreedores a recibir enseñanza de ésta ni pueden aspirar a los títulos académicos** que les exalten a puestos de dirección o responsabilidad en ella. De acuerdo con el Consejo de Ministros y a propuesta del de Instrucción pública y Bellas Artes».

Si quieres ver todos los carteles entra en…
Dinoalarepublica.jimdo.com
O visita nuestro twitter
NoalaRepublica

¿Democracia? ¿Libertad? ¡DI NO A LA REPÚBLICA!

EL SOCIALISTA

Página 2 EL SOCIALISTA

LARGO CABALLERO HABLA EN MURCIA

"Tenemos que recorrer un período de transición hacia el Socialismo integral, y ese período es la dictadura del proletariado"

"¡Templad el ánimo para la bat

Nosotros no hemos dicho nunca que se pueda socializarse todo de un día para otro. Por eso en nuestra táctica aceptamos y propugnamos un período de transición, durante el cual la clase obrera, con sus manos, realiza la obra de la socialización y del desarme económico y social de la burguesía. *(Muy bien.)* Eso es lo que nosotros llamamos la dictadura del proletariado, hacia la cual vamos. *(Formidable ovación y vivas al Lenin español.)* Y ese período de transición desembocará luego en el Socialismo integral. *(Se repite la ovación.)*

Pero cuando hablamos de la dictadura del proletariado, camaradas, los enemigos, recordando que está establecida en Rusia y que la preconizó Marx, se asustan. Alguno de ellos creen que la dictadura proletaria es una especie de dictadura de Primo de Rivera. *(Risas.)*

No es así como la entendemos. La dictadura proletaria no es el poder de un individuo, sino del partido político expresión de la masa obrera, que quiere tener en sus manos todos los resortes del Estado, absolutamente todos, para poder realizar una obra de Gobierno socialista. (Gran ovación.) [...]

El solo hecho de que haya una mayoría burguesa en el Parlamento es una dictadura. [...]

Sólo ha habido un Gobierno, con participación socialista, que se haya atrevido a meter en la cárcel a banqueros y a generales. *(Muy bien.)* Pero en cuanto se han ido los socialistas, el Gobierno ha dejado de hacer esto. *(Gran ovación.)* [...]

(15-11-1933; retranscrito)

***Largo Caballero**, el «Lenin español»* *Revista «El Socialista», 15-11—1933. p.2*

Si quieres ver todos los carteles entra en…
Dinoalarepublica.jimdo.com
O visita nuestro twitter
NoalaRepublica

¿Democracia? ¿Libertad? ¡DI NO A LA REPÚBLICA!

«[Sobre las elecciones de febrero de 1936] *Desde el 17 de febrero, incluso desde la noche del 16,* ***el Frente Popular****, sin esperar el fin del recuento del escrutinio y la proclamación de los resultados, lo que debería haber tenido ante las Juntas Provinciales del Censo en el jueves 20, desencadenó en la calle la ofensiva del desorden:* ***reclamó el Poder por medio de la violencia****. Crisis; algunos gobernadores civiles dimitieron. A instigación de dirigentes irresponsables, la muchedumbre se apoderó de los documentos electorales; en muchas localidades los resultados pudieron ser falsificados*»

- **Niceto Alcalá Zamora**, presidente del gobierno de la II república. «Los caminos del Frente Popular», Journal de Genéve (17 enero de 1937) -

Si quieres ver todos los carteles entra en…
Dinoalarepublica.jimdo.com
O visita nuestro twitter
NoalaRepublica

¿Democracia? ¿Libertad? ¡DI NO A LA REPÚBLICA!

"El jefe de Acción Popular decía en un discurso a los católicos que los socialistas admitimos la democracia cuando nos conviene, pero cuando no nos conviene tomamos por el camino más corto. Pues bien; yo tengo que decir con franqueza que es verdad. ***Si la legalidad no nos sirve****, si impide nuestro avance,* ***daremos de lado a la democracia*** *burguesa e iremos a la conquista revolucionaria del Poder".*

- **Largo Caballero,** el «Lenin español», 3 de noviembre de 1933, Crítica marxista de la bolchevización del Partido Socialista (1930-1936). Madrid, 1936, p. 121. -.

Si quieres ver todos los carteles entra en…
Dinoalarepublica.jimdo.com
O visita nuestro twitter
NoalaRepublica

¿Democracia? ¿Libertad? ¡DI NO A LA REPÚBLICA!

"Tenemos tal fe en que la causa nacional es la causa de España, que la mantendría con todas sus consecuencias […] Que ***la España roja*** *que hoy todavía lucha,* ***es, en su sentido político, total y absolutamente comunista****, no lo podrá dudar nadie que haya vivido allí sólo unas horas [...]Aunque en el lado rojo no hubiera un solo soldado ni un solo fusil moscovita, sería igual: la España roja es espiritualmente comunista roja.* ***En el lado nacional****, aunque hubiera millones de italianos y alemanes,* ***el espíritu de la gente sería infinitamente español, más español que nunca****. De esta absoluta y terminante verdad depende la fuerza de uno de los dos bandos y la debilidad del otro. Si el lema de "¡Arriba España!" lo hubieran adoptado los del bando de enfrente, el tanto por ciento de sus probabilidades de triunfar hubiera sido, por este simple hecho, infinitamente mayor".*

- **Gregorio Marañón**, «Padre espiritual de la II República», junto con Ortega y Pérez de Ayala. . Diciembre 1937, revista Revue de París -.

Si quieres ver todos los carteles entra en…
Dinoalarepublica.jimdo.com
O visita nuestro twitter
NoalaRepublica

¿Democracia? ¿Libertad? ¡DI NO A LA REPÚBLICA!

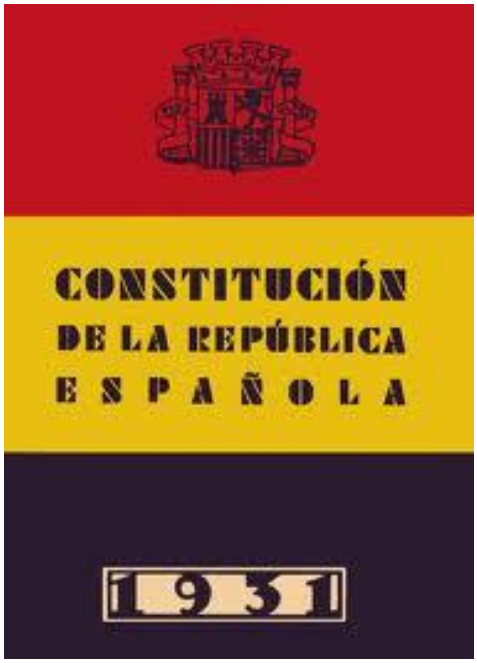

«[Las cortes republicanas de 1931] ...*adolecían de un grave defecto, el mayor sin duda para una Asamblea representativa: que no lo eran, como cabal ni aproximada coincidencia de la estable, verdadera y permanente opinión española*».

En consecuencia: «*La Constitución se dictó, efectivamente, o se planeó, sin mirar a esa realidad nacional* [...] *Se procuró legislar obedeciendo a teorías, sentimientos e intereses de partido, sin pensar en esa realidad de convivencia patria, sin cuidarse apenas de que se legislaba para España*». Termina diciendo: «***se hizo una Constitución que invitaba a la guerra civil***».

- **Niceto Alcalá Zamora**, presidente del gobierno provisional de la II república – «Los defectos de la constitución de 1931»(Madrid, 1936) p. 14 -.

Si quieres ver todos los carteles entra en…
Dinoalarepublica.jimdo.com
O visita nuestro twitter
NoalaRepublica

¿Democracia? ¿Libertad? ¡DI NO A LA REPÚBLICA!

«La clase obrera debe adueñarse del poder político, convencida de que la democracia es incompatible con el socialismo, y como el que tiene el poder no ha de entregarlo voluntariamente, por eso hay que ir a la revolución».

- Mitin en Linares el 20-01-1936 -.

«Si los socialistas son derrotados en las urnas, irán a la violencia, pues antes que el fascismo preferimos la anarquía y el caos».

- 10-02-1936, en el Cinema Europa-.

- **Largo Caballero**, El «Lenin español». Diciembre 1937, revista Revue de París -.

¿Democracia? ¿Libertad? ¡DI NO A LA REPÚBLICA!

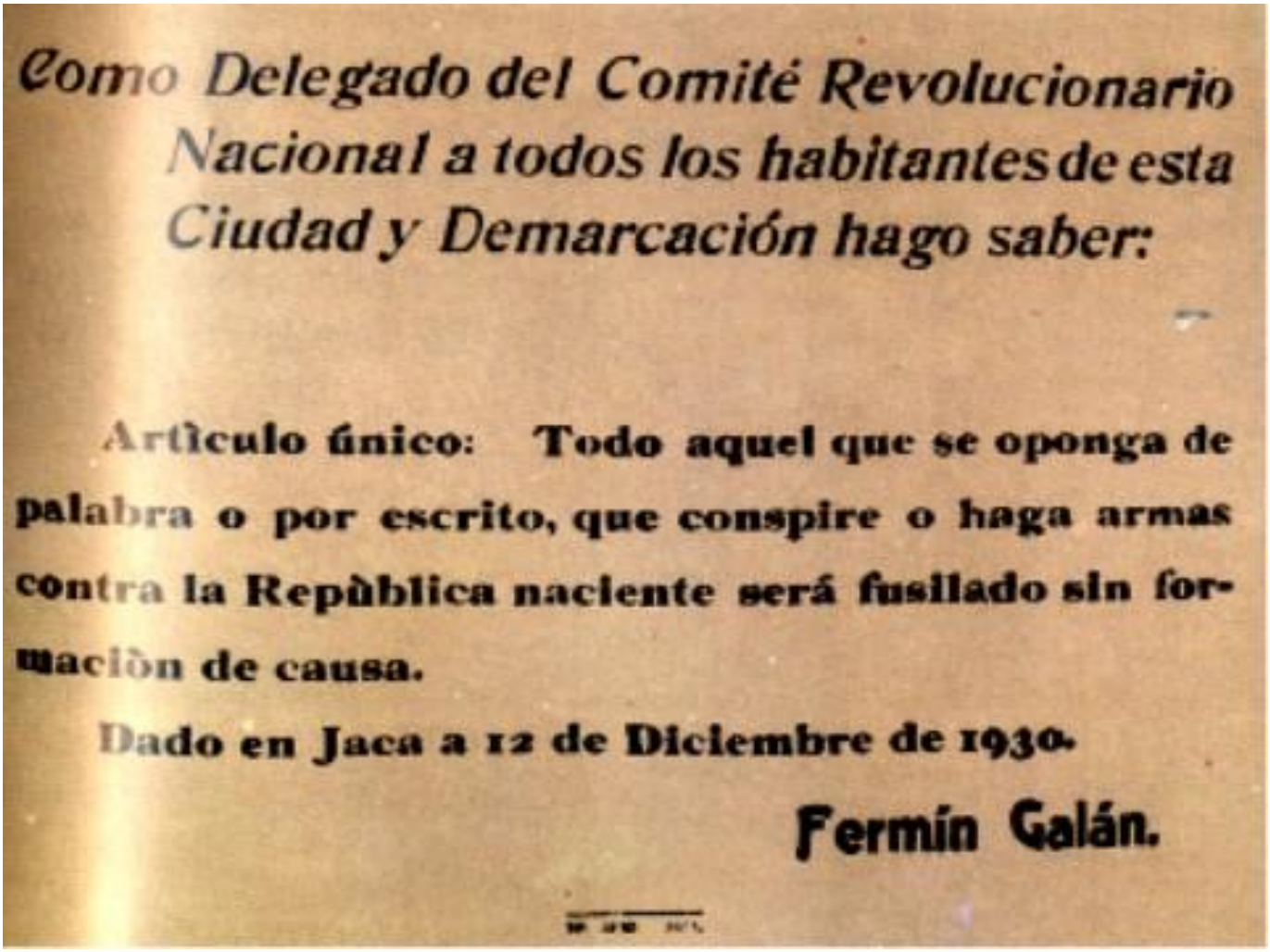

Como Delegado del Comité Revolucionario Nacional a todos los habitantes de esta Ciudad y Demarcación hago saber:

Artículo único: Todo aquel que se oponga de palabra o por escrito, que conspire o haga armas contra la República naciente será fusilado sin formación de causa.

Dado en Jaca a 12 de Diciembre de 1930.

Fermín Galán.

Fermín Galán, dio un golpe de estado (sublevación de Jaca) contra el gobierno de Alfonso XIII legalmente constituido, poco después de que este decretase una amnistía general y pretendiese convocar elecciones. Su intención era imponer la república por la fuerza. Fracasó. Sus impulsores fueron el futuro gobierno provisional republicano, Alcalá Zamora incluido.

6 años antes de la guerra, uno antes de la república.

Si quieres ver todos los carteles entra en…
Dinoalarepublica.jimdo.com
O visita nuestro twitter
NoalaRepublica

¿Democracia? ¿Libertad? ¡DI NO A LA REPÚBLICA!

"En esta acción nos lo jugamos todo y debemos hallarnos dispuestos a vencer o morir. Nadie espere triunfar en un día en ***un movimiento que tiene todos los caracteres de una guerra civil****"*.

2 años antes de la guerra: durante el golpe de estado socialista de 1934.

- **Largo Caballero**, El «Lenin español». Febrero de 1934, Instrucciones del Comité Nacional Revolucionario. Escritos de la República. Notas históricas de la guerra en España (1917-1940). Madrid, 1985, pp. 95 y 98. /p. 22/. -.

Si quieres ver todos los carteles entra en…
Dinoalarepublica.jimdo.com
O visita nuestro twitter
NoalaRepublica

¿Democracia? ¿Libertad? ¡DI NO A LA REPÚBLICA!

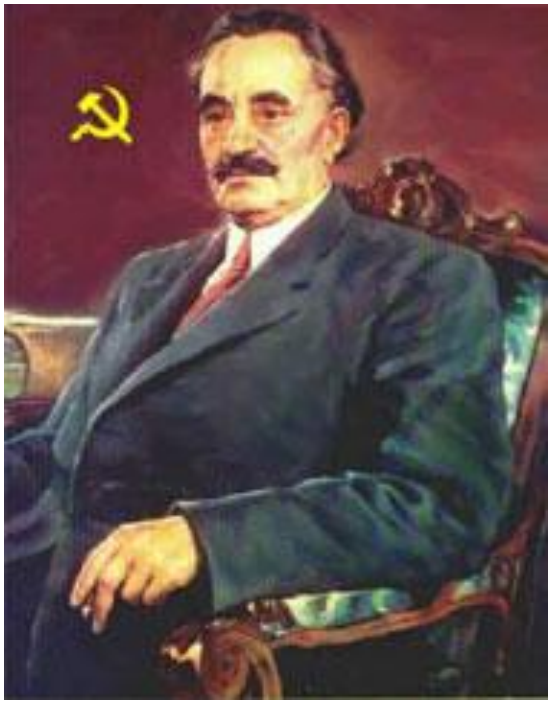

"En la presente etapa no deberíamos asumir la tarea de crear soviets y de tratar de establecer una dictadura del proletariado en España. Eso sería un error fatal. Así pues, debemos decir: **actuar bajo la apariencia de defender la República**".

- **Georgi Dimitrov**, secretario general de la Internacional Comunista. 23 de julio de 1936, documento secreto al Partido Comunista de España. Ronald Radosh, Mary R. Habeck y Grigory Sevostianov. España traicionada. Stalin y la guerra civil. Barcelona, 2002, p. 45. /p. 89/.

Si quieres ver todos los carteles entra en…
Dinoalarepublica.jimdo.com
O visita nuestro twitter
NoalaRepublica

¿Democracia? ¿Libertad? ¡DI NO A LA REPÚBLICA!

«Cada pueblo tiene que hacerse a la idea de que tiene que ser un firme sostén de la insurrección. El triunfo del movimiento descansará en la extensión que alcance y en la violencia con que se produzca, más el tesón con que se defienda. En esta acción nos lo jugamos todo y debemos hallarnos dispuestos a vencer o morir. Una vez empezada la insurrección no es posible retroceder».

«Se prohíbe sacar copias de estas instrucciones. Quemad estas instrucciones tan pronto os hayáis enterado».

2 años antes de la guerra: golpe de estado socialista de 1934.

- **Largo Caballero**, El «Lenin español». Febrero de 1934, Instrucciones del Comité Nacional Revolucionario. Escritos de la República. Notas históricas de la guerra en España. pp. 92 a 102.

Si quieres ver todos los carteles entra en…
Dinoalarepublica.jimdo.com
O visita nuestro twitter
NoalaRepublica

¿Democracia? ¿Libertad? ¡DI NO A LA REPÚBLICA!

Algunos de los intelectuales asesinados por el Frente Popular:

JOSÉ MARÍA HINOJOSA, poeta español de la «*Generación del 27*». Murió asesinado en agosto de 1936 en la puerta del cementerio de San Rafael, de Málaga, víctima de la represión frentepopulista.

FRANCISCO VEGA CEIDE (FCO. DE FIENTOSA), profesor, poeta, narrador y discípulo literario de Lorca. Fue asesinado en Aravaca (Madrid) en noviembre de 1936, con 24 años de edad.

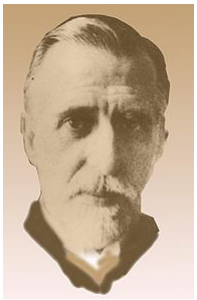

RUFINO BLANCO SÁNCHEZ, pedagogo, periodista y prolífico biógrafo. Trabajó con Ortega y Gasset en la Escuela de Estudios Sup. De Magisterio. Murió asesinado en Paracuellos del Jarama por milicias frentepopulistas en octubre de 1936.

RAMIRO DE MAEZTU, destacado escritor español perteneciente a la «*Generación del 98*», fue asesinado en Aravaca en octubre de 1936 en una saca de presos.

PEDRO MUÑÓZ SECA, escritor y prolífico autor de teatro (una de sus obras más conocidas es «*La Venganza de Don Mendo*»). Fue asesinado en Paracuellos en noviembre de 1936.

Si quieres ver todos los carteles entra en…
Dinoalarepublica.jimdo.com
O visita nuestro twitter
NoalaRepublica

¿Democracia? ¿Libertad? ¡DI NO A LA REPÚBLICA!

Relación de Republicanos notables asesinados por el Frente Popular:

GERARDO ABAD CONDE, ministro de Marina en enero de 1935 con el gobierno de Lerroux. Asesinado por los milicianos en los sótanos de Porlier en agosto de 1936.

JOSÉ MARTÍNEZ DE VELASCO, jefe del Partido Agrario, ministro sin cartera en octubre de 1934. En septiembre de 1935, ministro de Agricultura e Industria con el gobierno de Chapaprieta. Muerto en agosto de 1936, en el asalto a la Cárcel Modelo.

MANUEL RICO AVELLO, alto comisario de España en Marruecos, ministro de la Gobernación en 1933 con el gobierno de Martínez Barrios. Asesinado también en la Cárcel en aquel mes de agosto.

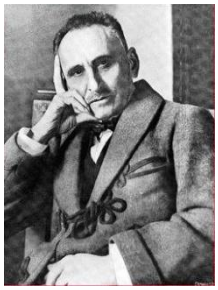

RAMÓN ÁLVAREZ VALDÉS, ministro de Justicia en 1933 con el gobierno de Lerroux y diputado a Cortes en 1936. Víctima de las turbas en la misma ocasión cuando se hallaba detenido.

RAFAEL SALAZAR ALONSO, del Partido Republicano Radical, ministro de la Gobernación en noviembre de 1933, con el gobierno de Samper. Fusilado en la Cárcel Modelo el 23 de septiembre de 1936.

Si quieres ver todos los carteles entra en…
Dinoalarepublica.jimdo.com
O visita nuestro twitter
NoalaRepublica

¿Democracia? ¿Libertad? ¡DI NO A LA REPÚBLICA!

EL SIGLO FUTURO

EL FINAL DE LA ETAPA PARLAMENTARIA

El ex ministro socialista Prieto saca su pistola, amenazando con ella a los diputados

BOFETADAS, GRITOS, ESCANDALOS, ETCETERA

El Gobierno obtiene la confianza por ciento noventa y un votos contra sesenta y dos.-En los pasillos siguen las agresiones

Como estaba previsto, se aprobó la proposición de confianza al Gobierno y vino el cerrojazo. Así lo dijimos nosotros anoche, y horas más tarde, bastantes horas más tarde, se confirmaba nuestro augurio.

En el régimen liberal parlamentario, donde la libre discusión, el choque de opiniones y el contraste de las mismas debía producir efectos distintos a los previstos, ocurre siempre lo que se concierta por unos y por otros, aunque sea

cargo de diputado a los señores Prieto ¡Monumental escándalo ...El señor!

Poco después, unas palabras del se-

luego la minoría vería esta dimisión con gran regocijo.

MANIFESTACIONES DEL JEFE DEL GOBIERNO

Terminada la sesión se reunieron los ministros en la Cámara, donde cambiaron impresiones.

A la salida se mostraron muy satisfechos del desarrollo y resultado del debate.

OCTUBRE DE 1934. **2 años antes de la guerra**, durante el golpe de estado socialista a la República.

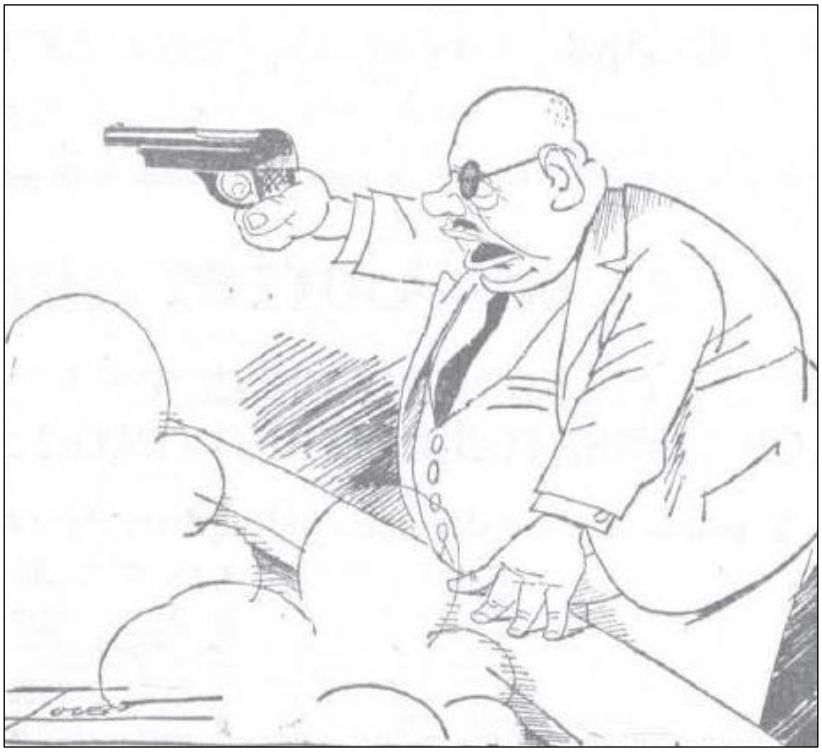

Si quieres ver todos los carteles entra en…
Dinoalarepublica.jimdo.com
O visita nuestro twitter
NoalaRepublica

¿Democracia? ¿Libertad? ¡DI NO A LA REPÚBLICA!

DECÁLOGO DEL JOVEN SOCIALISTA

«1. Los jóvenes socialistas deben acostumbrarse a las movilizaciones rápidas, formando militarmente de tres en fondo.

«2. Cada nueve (tres filas de tres) formarán la década, añadiéndole un jefe, que marchará al lado izquierdo.

«3. Hay que saludar con el brazo en alto -vertical- y el puño cerrado, que es un signo de hombría y virilidad.

«4. Es necesario manifestarse en todas partes, aprovechando todos los momentos, no despreciando ninguna ocasión. ***Manifestarse militarmente para que todas nuestras actuaciones lleven por delante una atmósfera de miedo o de respeto****.*

«5. ***Cada joven socialista****, en el momento de la acción,* ***debe considerarse el ombligo del mundo*** *y obrar como si de él y solamente él depende la victoria.*

«6. Solamente debe ayudar a su compañero cuando éste ya no se baste a ayudarse por sí solo.

«7. ***Ha de acostumbrarse a pensar que en los momentos revolucionarios la democracia interna en la organización en un estorbo****. El jefe superior debe ser ciegamente obedecido, como asimismo el jefe de cada grupo.*

«8. ***La única idea que hoy debe tener grabada el joven socialista en su cerebro en que el socialismo sólo puede imponerse por la violencia****, y que* ***aquel compañero que propugne lo contrario****, que tenga todavía sueños democráticos, sea alto, sea bajo,* ***no pasa de ser un traidor****, consciente o inconscientemente.*

«9. Cada día, un esfuerzo nuevo, en la creencia de que al día siguiente puede sonar la hora de la revolución.

«10. Y sobre todo esto: armase. Como sea, donde sea y "por los procedimientos que sean". Armase. Consigna: Ármate tú, al concluir arma si puedes al vecino, mientras haces todo lo posible por desarmar a un enemigo».

- **Santiago Carrillo**, periódico de las Juventudes socialistas «Renovación», 17 de febrero de 1934.

Si quieres ver todos los carteles entra en…
Dinoalarepublica.jimdo.com
O visita nuestro twitter
NoalaRepublica

¿Democracia? ¿Libertad? ¡DI NO A LA REPÚBLICA!

FEMINISMO SOCIALISTA

EL SOCIALISTA

FEMINISMO SOCIALISTA

Conferencia de Margarita Nelken

Invitada por la Agrupación Femenina Socialista de Madrid, explicó una interesantísima conferencia acerca del tema «El voto femenino» la brillante escritora Margarita Nelken.

Arrostrando la impopularidad que supone pronunciarse en contra de la concesión del derecho de sufragio femenino, la distinguida conferenciante expuso supuestos peligros para la Democracia española si este derecho ciudadano se concedía a la mujer en las actuales circunstancias.

Exigencias de espacio nos privan del gusto de insertar íntegra en nuestras columnas la conferencia de Margarita Nelken, quien leyó su conferencia ante un

Margarita Nelken *contra el voto femenino.*

Margarita Nelken.

Arrostrando la impopularidad que supone pronunciarse en contra de la concesión del derecho de sufragio femenino, la distinguida conferenciante expuso supuestos peligros para la Democracia española si este derecho ciudadano se concedía a la mujer en las actuales circunstancias.

OCTUBRE DE 1918. «*El Socialista*». **Será Primo de Rivera quien dará el voto a la mujer en 1924.**

Si quieres ver todos los carteles entra en…
Dinoalarepublica.jimdo.com
O visita nuestro twitter
NoalaRepublica

¿Democracia? ¿Libertad? ¡DI NO A LA REPÚBLICA!

"¡Qué gentes! [el Frente Popular] ***Todo es en ellos latrocinio, locura, estupidez****. Han hecho, hasta el final, una revolución en nombre de Caco y de caca".*

"Bestial infamia de esta gentuza inmunda".

- **Gregorio Marañón**, «Padre espiritual de la II República», junto con Ortega y Pérez de Ayala. M. Rubio Cabeza, Los intelectuales españoles y el 18 de julio, 1975, Ediciones Acervo, p. 64.

Si quieres ver todos los carteles entra en…
Dinoalarepublica.jimdo.com
O visita nuestro twitter
NoalaRepublica

¿Tolerancia? ¿Libertad? ¡DI NO A LA REPÚBLICA!

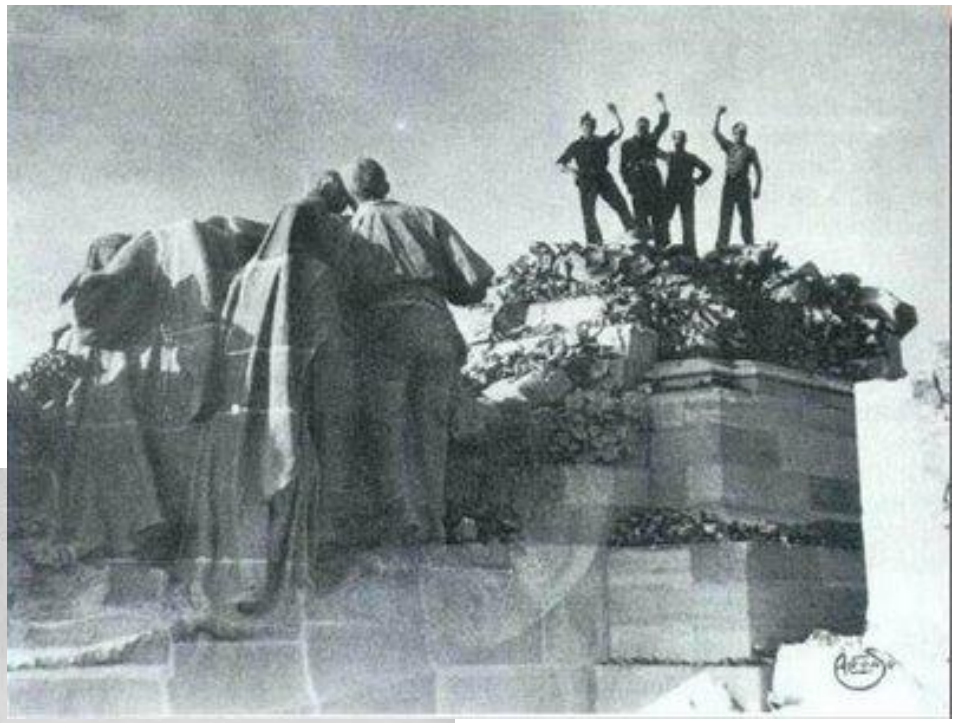

Milicianos fusilan y destruyen la estatua del Sagrado Corazón de Jesús en el Cerro de los Ángeles, Getafe.

Si quieres ver todos los carteles entra en…
Dinoalarepublica.jimdo.com
O visita nuestro twitter
NoalaRepublica

¿Democracia? ¿Libertad? ¡DI NO A LA REPÚBLICA!

«No creemos en la democracia como valor absoluto. Tampoco creemos en la libertad».

2 años antes de la guerra: durante el golpe de estado de 1934 del PSOE y ERC contra la II República.

- **Largo Caballero**, el «Lenin español», Verano de 1934 en Ginebra. M. Martínez Aguiar, "¿Adónde va el Estado español?", Madrid, p.135.

Si quieres ver todos los carteles entra en…
Dinoalarepublica.jimdo.com
O visita nuestro twitter
NoalaRepublica

¿Democracia? ¿Libertad? ¡DI NO A LA REPÚBLICA!

«La transformación total del país no se puede hacer echando simplemente papeletas en las urnas… estamos ya hartos de ensayos de democracia; ***que se implante en el país <u>nuestra</u> democracia****».*

"Crítica marxista de la bolchevización del Partido Socialista (1930-1936)". Madrid, 1936, en el Cinema Europa.

«Si no nos permiten conquistar el poder con arreglo a la Constitución… tendremos que conquistarlo de otra manera».

"Escritos de la República", Febrero 1933, Pablo Iglesias, 1985, p.34-5

- **Largo Caballero**, el «Lenin español».

Si quieres ver todos los carteles entra en…
Dinoalarepublica.jimdo.com
O visita nuestro twitter
NoalaRepublica

¿Democracia? ¿Libertad? ¡DI NO A LA REPÚBLICA!

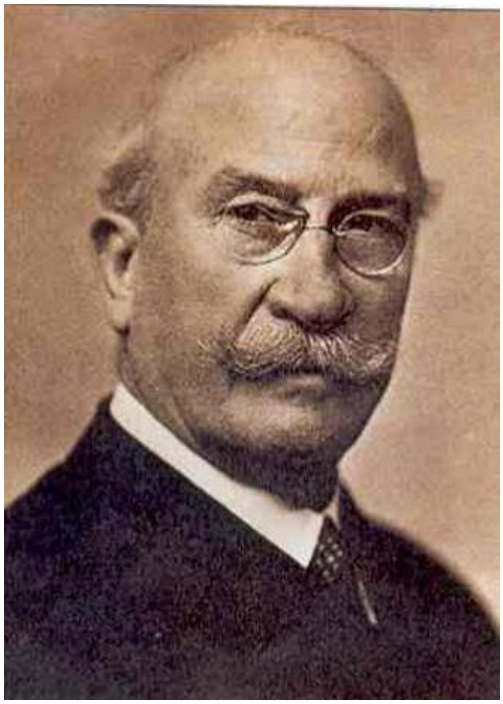

«Ni Franco ni el Ejército se salieron de la ley, ni se alzaron contra una democracia legal, normal y en función. No hicieron más que sustituirla en el hueco que dejó cuando se disolvió en 'sangre, fango y lágrimas'»

- **Alejandro Lerroux**, Fundador del Partido Republicano Radical y presidente de la II República. La pequeña historia de **España**.1931-1936´´, Ed. Akrón.

En sus orígenes republicano de extrema izquierda. Después del alzamiento disolvió su Partido, invitando a sus afiliados a sumarse al Movimiento Nacional.

Si quieres ver todos los carteles entra en…
Dinoalarepublica.jimdo.com
O visita nuestro twitter
NoalaRepublica

23 ¿Democracia? ¿Libertad? ¡DI NO A LA REPÚBLICA!

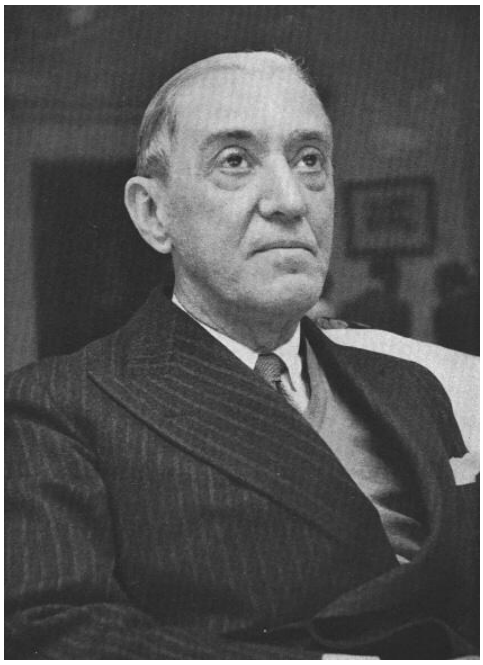

«Cuanto se diga de los desalmados mentecatos que engendraron y luego nutrieron a sus pechos nuestra gran tragedia, todo me parecerá poco. Lo que nunca pude concebir es que hubieran sido capaces de tanto crimen, cobardía y bajeza».

Refiriéndose al gobierno del Frente Popular.

- **Ramón Pérez de Ayala**, «Padre espiritual de la II República», junto con Ortega y Marañón. Carta del archivo de G. Marañón. ”. J. Palacios, La España totalitaria, p.83

Si quieres ver todos los carteles entra en…
Dinoalarepublica.jimdo.com
O visita nuestro twitter
NoalaRepublica

¿Democracia? ¿Libertad? ¡DI NO A LA REPÚBLICA!

«Cuando le vi [a Azaña] *y hablé siendo ya presidente de la República, me entró un escalofrío de terror al observar su espantosa degeneración mental, en el breve espacio de dos años, y adiviné que todo estaba perdido para España».*

- **Ramón Pérez de Ayala**, «Padre espiritual de la II República», junto con Ortega y Marañón. Carta del archivo de G. Marañón. ”. J. Palacios, La España totalitaria, p.83

Si quieres ver todos los carteles entra en…
Dinoalarepublica.jimdo.com
O visita nuestro twitter
NoalaRepublica

¿Democracia? ¿Libertad? ¡DI NO A LA REPÚBLICA!

LA VANGUARDIA

OFICINAS: Calle Pelayo, 28. - Teléfono 14135

Comentarios libres — Apostilla

leyes por que se rige el país. Si de la repú-
blica han de estar ausentes las derechas,
cuando mandan las izquierdas, y luego,
cuando son las derechas las que gobiernan,
las izquierdas han de enloquecer y lanzarse
a la revolución, no habrá — no ha habido
todavía — verdadera democracia en España.
Como tantas otras cosas, la democracia aquí
no es más que un nombre de raíces clásicas
y de contenido extranjero.

TELESCOPIO GIGANTE

- **Agustín Calvet i Pascual, *Gaziel***, La Vanguardia, 9 de noviembre de 1934, p.5.

Si quieres ver todos los carteles entra en…
Dinoalarepublica.jimdo.com
O visita nuestro twitter
NoalaRepublica

¿Democracia? ¿Libertad? ¡DI NO A LA REPÚBLICA!

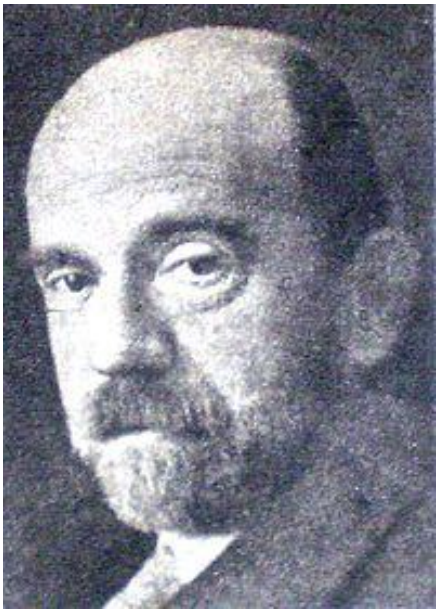

"Nuestros republicanos, unidos a los socialistas, han amenazado y no han dado; han dicho que van a hacer y no han hecho nada, con lo cual han conseguido que los capitalistas estén asustados y los obreros exasperados. Respecto a represiones y violencias, ***los meses que llevamos de República han producido más muertos*** *en las calles de la ciudades* ***que cuarenta años de Monarquía****".*

- **Pío Baroja**, Escritor de la «Generación del 98». 2 de **FEBRERO DE 1932**. en Villena, Alicante.

Si quieres ver todos los carteles entra en…
Dinoalarepublica.jimdo.com
O visita nuestro twitter
NoalaRepublica

¿Democracia? ¿Libertad? ¡DI NO A LA REPÚBLICA!

«Esta gentuza tan inmunda [el Frente Popular] *¡qué asco!».*

«Tendremos que estar varios años maldiciendo la estupidez y la canallería de estos cretinos criminales [el Frente Popular]*, y aún no habremos acabado.* ***¿Cómo poner peros, aunque los haya, a los del otro lado?****»….*

Horroriza pensar que esta cuadrilla [el Frente Popular] ***hubiera podido hacerse dueña de España.*** *Sin quererlo siento que estoy lleno de resquicios por donde me entra el odio, que nunca conocí,* ***y aún es mayor mi dolor por haber sido amigo de tales escarabajos****".*

- **Gregorio Marañón**, «Padre espiritual de la II República», junto con Ortega y Pérez de Ayala. M. Rubio Cabeza, Los intelectuales españoles y el 18 de julio, 1975, Ediciones Acervo, p. 64.

Si quieres ver todos los carteles entra en…
Dinoalarepublica.jimdo.com
O visita nuestro twitter
NoalaRepublica

¿Democracia? ¿Libertad? ¡DI NO A LA REPÚBLICA!

*"**No hay gobierno en Madrid**; hay solamente bandas armadas, que cometen toda clase de atrocidades posibles... Azaña nada representa... Es el gran responsable de lo que acontece. Cuando el movimiento surgió creyó que se trataba de un simple pronunciamiento. **No comprendió que había un pueblo dispuesto a unirse al Ejército**. Sólo pensó en el Frente Popular, sin tener en cuenta que los campesinos, **los pequeños obreros, y los pequeños burgueses que vivían con dificultad eran más pueblo que los elementos del Frente Popular**, y armó a unos hombres que, en el momento en que se encontraron con un fusil en la mano, se transformaron en bandidos".*

- **Miguel de Unamuno**, SEPTIEMBRE de 1936. M. Rubio Cabeza, Los intelectuales españoles y el 18 de julio, 1975, ediciones Acervo, p. 64.

¿Democracia? ¿Libertad? ¡DI NO A LA REPÚBLICA!

*"Si **llegamos a ganar la guerra nosotros, se hubiera establecido el comunismo en España**... En agosto del 37 … me dice Azaña que "la guerra está perdida, pero si la ganamos, los republicanos tendremos que abandonar España, si nos dejan, porque el Poder quedará en manos de los comunistas"… Oiga se van a asustar cuando lean que yo no deseaba la victoria de la guerra civil, pero es cierto que tampoco la deseaba Azaña, hubiéramos tenido que marcharnos de España… **Se van a escandalizar cuando lean que yo no deseaba el triunfo republicano**, pero es verdad.*

Claudio Sánchez Albornoz, *PRESIDENTE DE LA REPÚBLICA EN EL EXILIO*. (Personas, nº 74, 6-04-1975).

Si quieres ver todos los carteles entra en…
Dinoalarepublica.jimdo.com
O visita nuestro twitter
NoalaRepublica

¿Democracia? ¿Libertad? ¡DI NO A LA REPÚBLICA!

***MIGUEL HERNÁNDEZ**, ¿El Poeta Homófobo?*

Poema dedicado a Gil Robles, de la CEDA

Al Gil, gili, gilipo, gilipolla,
campana sin metal y sin badajo,
mando un millón de veces al carajo,
pues tanto pus episcopal apoya.

Su estupidez de carne de cebolla,
su ensotanada hiel, su alma de ajo
y su cara de culo y de gargajo
han de ser más quemados que fue Troya.

***Vete, mariconazo**: se te ha visto*
bajo los pantalones el roquete
*y bajo la mirada **el ano hambriento**.*

*Algún día estarás, **me cago en Cristo**,*
dentro del purgatorio de un retrete
enunciando la mierda con tu aliento.

"...Dormitorios de niños españoles: zarpazos
de inocencia que arrojan de Madrid, de Valencia,
*a Mussolini, a Hitler, **los dos mariconazos**,*
la vida que destruyen manchados de inocencia.

... Rusia y España, unidas como fuerzas hermanas,
fuerza serán que cierre las fauces de la guerra.
Y sólo se verá tractores y manzanas,
panes y juventud sobre la tierra."

¿Democracia? ¿Libertad? ¡DI NO A LA REPÚBLICA!

«… el Frente Popular eligió la Comisión de validez de las actas parlamentarias, la que procedió de una manera arbitraria. ***Se anularon todas las actas de ciertas provincias donde la oposición resultó victoriosa****; se proclamaron diputados a candidatos amigos vencidos.* ***Se expulsaron de las Cortes a varios diputados de las minorías*** *[…] Fue así que las Cortes prepararon dos golpes de estado parlamentarios. Con el primero, se declararon a sí mismas indisolubles durante la duración del mandato presidencial. Con el segundo me revocaron. El último obstáculo estaba descartado en el camino de la anarquía y de todas las violencias de la guerra civil».*

Sobre las elecciones de febrero de 1936.

- Niceto Alcalá Zamora, presidente del gobierno de la II república. «Los caminos del Frente Popular», Journal de Genéve (17 enero de 1937) -

Si quieres ver todos los carteles entra en…
Dinoalarepublica.jimdo.com
O visita nuestro twitter
NoalaRepublica

¿Democracia? ¿Libertad? ¡DI NO A LA REPÚBLICA!

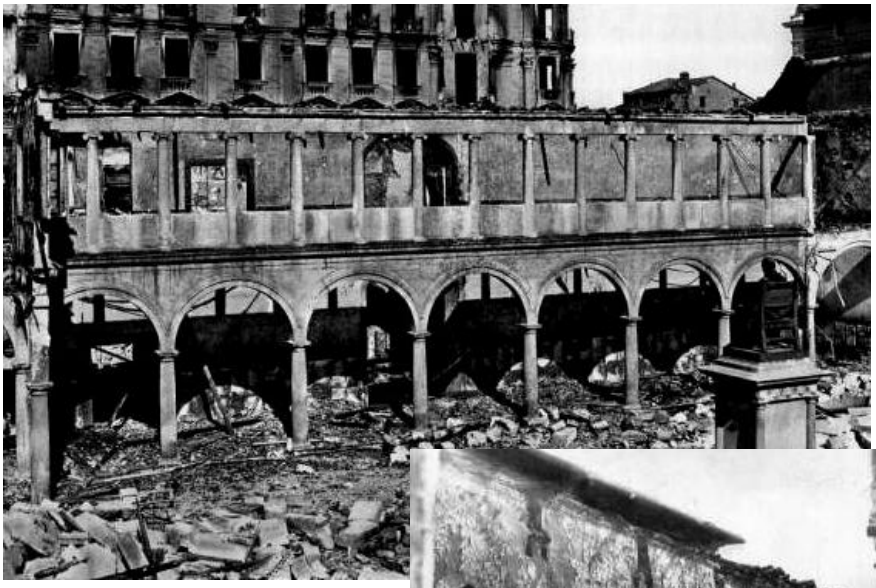

Restos del patio central de la Universidad de Oviedo.

Convento de Santo Domingo, Oviedo.

Durante la revolución del 34, el PSOE, UGT y la CNT se alzaron contra la república que ayudaron a constituir porque no querían que la CEDA accediese al gobierno, pese a haber ganado legítimamente las elecciones poco antes.

2 años antes del inicio de la guerra.

Si quieres ver todos los carteles entra en…
Dinoalarepublica.jimdo.com
O visita nuestro twitter
NoalaRepublica

¿Democracia? ¿Libertad? ¡DI NO A LA REPÚBLICA!

PARTIDO SOCIALISTA OBRERO ESPAÑOL

465

PARTIDO SOCIALISTA OBRERO ESPAÑOL

CARRANZA, 20

TELÉFONO 45454

Madrid, 30 de Julio de 1936

http://historiademonesterio.blogspot.com

AUTORIZACIÖN PARA LLEVAR ARMAS LARGAS Y CORTAS AL AFILIADO DE LA AGRUçPACIÖN DE SEGOVIA nº 73 ENRIQUE PEREZ BONIN

AUTORIZACIÖN PARA LLEVAR ARMAS LARGAS

PONGA USTED SU DIRECCIÓN EN LAS CARTAS QUE ESCRIBA

El Partido Socialista expidiendo licencias de armas, al margen del gobierno y de la legalidad republicana. Lo mismo hacían los sindicatos y la CNT. Y tan sólo ***a 12 días del inicio de la guerra. ¿Estado de derecho? ¿Orden republicano?***

Si quieres ver todos los carteles entra en…
Dinoalarepublica.jimdo.com
O visita nuestro twitter
NoalaRepublica

¿Democracia? ¿Libertad? ¡DI NO A LA REPÚBLICA!

Cuerpo de un sacerdote fusilado en la calle sin juicio alguno durante la revolución socialista de 1934, Oviedo.

***El cadáver estuvo dos días sin ser recogido**, a la vista de todo el mundo.*

Si quieres ver todos los carteles entra en…
Dinoalarepublica.jimdo.com
O visita nuestro twitter
NoalaRepublica

¿Democracia? ¿Libertad? ¡DI NO A LA REPÚBLICA!

Antes de cumplido un mes de la proclamación de la II República, el 11 de mayo de 1931; ardieron en Madrid por la mañana siete conventos e Iglesias. Ese día hubo muchas más quemas, como las de Málaga, donde ardieron 22 iglesias más.

El gobernador militar de Madrid, el encargado de mantener el orden en la ciudad, envió este mensaje a la delegación del gobierno: ***"Ha comenzado el incendio de iglesias. Mañana continuará".***

(J. ARRARÁS, Historia de la segunda república española, Madrid 1969, I, p. 116)

Si quieres ver todos los carteles entra en…
Dinoalarepublica.jimdo.com
O visita nuestro twitter
NoalaRepublica

¿Democracia? ¿Libertad? ¡DI NO A LA REPÚBLICA!

Guerras intestinas en el Frente Popular:

*«**Los anarquistas y los socialistas-comunistas se mataban entre sí** con regularidad uno o dos muertos al día.* [...] *la ejecución de cientos de izquierdistas moderados, bajo acusación de sabotajes y actividades contrarrevolucionarias».*

- Edward Knoblaugh, *corresponsal norteamericano.*
«¡Última hora: Guerra en España! Aventuras de un corresponsal americano entre los dos bandos» -

Si quieres ver todos los carteles entra en…
Dinoalarepublica.jimdo.com
O visita nuestro twitter
NoalaRepublica

¿Democracia? ¿Libertad? ¡DI NO A LA REPÚBLICA!

"Constitución [la de 1932] urdida, no por choque y entrecruce de doctrinas diversas, sino por intereses de partidos, o mejor de clientelas políticas sometidas a una disciplina... Así se forja, claro no más que en el papel, un **Código de compromiso henchido**, *no ya de contradicciones íntimas (...), sino* **de ambigüedades huecas de verdadero contenido**. *Así se llega al camelo".*

- **Miguel de Unamuno**, La Voz, 24 de octubre de 1931

Si quieres ver todos los carteles entra en...
Dinoalarepublica.jimdo.com
O visita nuestro twitter
NoalaRepublica

¿Democracia? ¿Libertad? ¡DI NO A LA REPÚBLICA!

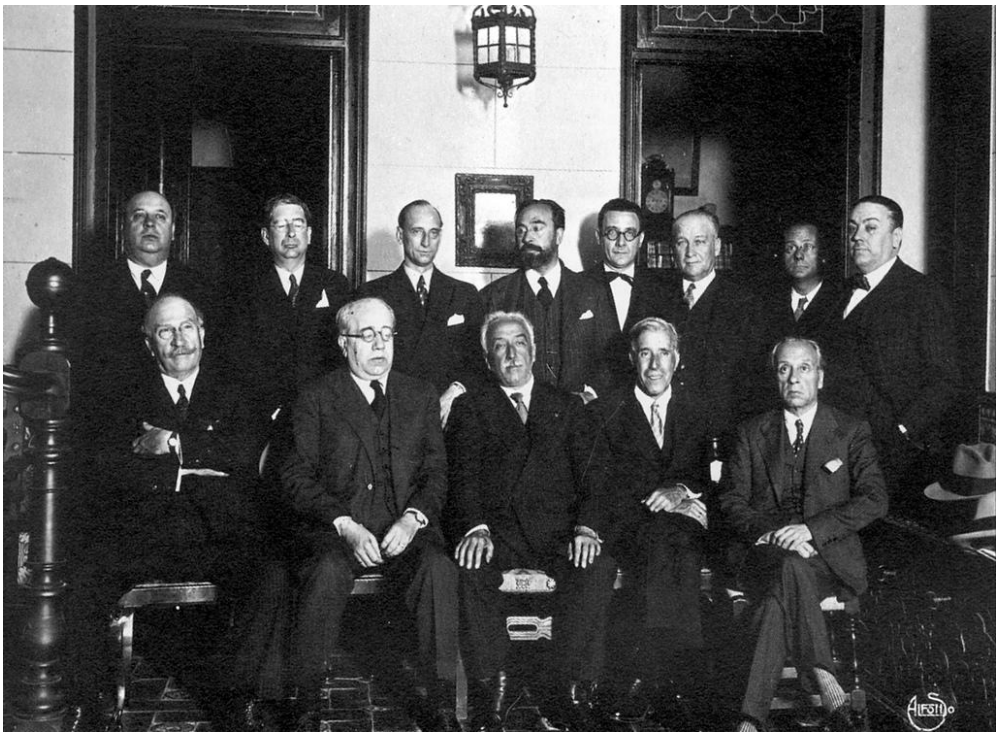

«Constitución [la de 1932] lamentable, sin pies ni cabeza, ni el resto de materia orgánica que suele haber entre pies y cabeza»

- **José Ortega y Gasset**, Exiliado republicano y «Padre espiritual de la II República», junto con Gregorio Marañón y Pérez de Ayala. Diario Luz, 16 de julio de 1932.

Si quieres ver todos los carteles entra en…
Dinoalarepublica.jimdo.com
O visita nuestro twitter
NoalaRepublica

¿Democracia? ¿Libertad? ¡DI NO A LA REPÚBLICA!

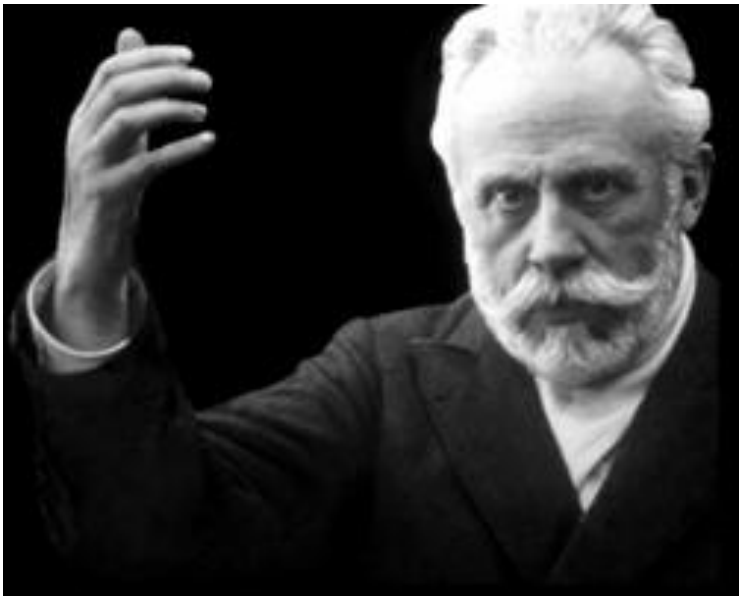

«Queremos la Muerte de la Iglesia *(...) para ello educamos los hombres y así* **les quitamos la conciencia** *(...) No combatimos a los frailes para ensalzar a los curas. Nada de medias tintas. Queremos que desaparezcan los unos y los otros».*

15 años antes de la guerra

- **Pablo Iglesias**, Fundador del PSOE, VI Congreso del PSOE, Gijón, 1921 (Luis Gómez Llorente; "Aproximación a la historia del socialismo español hasta 1921", Cuadernos para el diálogo, Madrid, 1972, p.169)

Si quieres ver todos los carteles entra en…
Dinoalarepublica.jimdo.com
O visita nuestro twitter
NoalaRepublica

¿Democracia? ¿Libertad? ¡DI NO A LA REPÚBLICA!

*- «En España, afortunadamente, **no existe peligro de fascismo**»*

*- «Si los socialistas son derrotados en las urnas, irán a la violencia, pues **antes que el fascismo preferimos la anarquía y el caos**».*

- **Largo Caballero**, El «Lenin español». Primera cita: Organización Internacional del Trabajo, 1933. A. de Blas "El socialismo radical en la Segunda República", Júcar, Madrid, 1978, p.118. Segunda cita: - 10-02-1936, en el Cinema Europa-. Diciembre 1937, revista Revue de París.

Si quieres ver todos los carteles entra en…
Dinoalarepublica.jimdo.com
O visita nuestro twitter
NoalaRepublica

¿Democracia? ¿Libertad? ¡DI NO A LA REPÚBLICA!

Prim
(1870)

Cánovas
(1897)

Canalejas
(1912)

Dato
(1921)

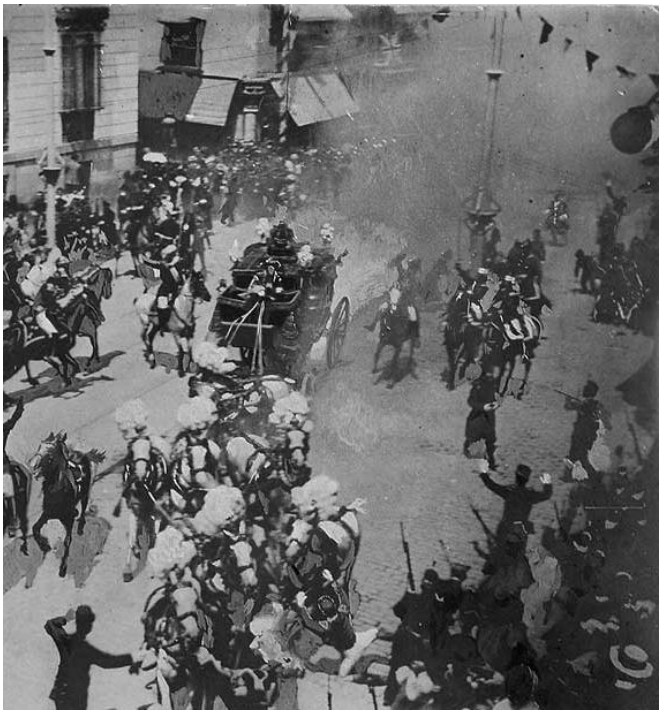

Alfonso XIII
(1906)

*La **CNT** mató a cuatro presidentes del gobierno: Prim, Dato, Cánovas y Canalejas. Además, intentó asesinar a Alfonso XIII el día de su boda, resultando muertas 28 personas.*

Si quieres ver todos los carteles entra en…
Dinoalarepublica.jimdo.com
O visita nuestro twitter
NoalaRepublica

¿Democracia? ¿Libertad? ¡DI NO A LA REPÚBLICA!

Doña María Martínez Sierra y doña Matilde de la Torre, diputadas socialistas que asistieron a la sesión inaugural de las Cortes

*«Mañana mismo **habrá que salir a las calles**. No en figura retórica, sino en persona viva **con un fusil al hombro y la muerte al costado**... No hay disyuntiva, la victoria o la muerte».*

Campaña electoral de 1936

- Matilde de la Torre, Escritora y diputada socialista. -(José Javier Esparza, "El frente Popular destruye la democracia", Madrid, 2011)-

Si quieres ver todos los carteles entra en…
Dinoalarepublica.jimdo.com
O visita nuestro twitter
NoalaRepublica

¿Democracia? ¿Libertad? ¡DI NO A LA REPÚBLICA!

«El 16 de febrero no dejéis votar a las beatas ni a las monjas; ***cuando veáis a alguien que lleve en la mano una candidatura de derechas, cortarle la mano*** *y rompérsela en las narices y se la hacéis comer».*

Campaña electoral de 1936

Lorenzo Carbonell, ***Alcalde radical-socialista de Alicante.*** -(José Javier Esparza, "El frente Popular destruye la democracia", Madrid, 2011)-

Si quieres ver todos los carteles entra en…
Dinoalarepublica.jimdo.com
O visita nuestro twitter
NoalaRepublica

¿Democracia? ¿Libertad? ¡DI NO A LA REPÚBLICA!

«[En] España ya no existía un estado ni forma alguna de legalidad».

Alejandro Lerroux, *presidente del partido Radical-Republicano* "La pequeña historia de España", Mitre, Barcelona, p. 357

Si quieres ver todos los carteles entra en…
Dinoalarepublica.jimdo.com
O visita nuestro twitter
NoalaRepublica

¿Democracia? ¿Libertad? ¡DI NO A LA REPÚBLICA!

EL SOCIALISTA

ÓRGANO CENTRAL DEL PARTIDO OBRERO

*«Renuncie todo el mundo a la revolución pacífica, que es una utopía; **bendita la guerra**».*

2 años antes de la guerra: golpe de estado de 1934 contra la II República.

Diario oficial del PSOE, «El Socialista», 25 de enero de 1934

Si quieres ver todos los carteles entra en…
Dinoalarepublica.jimdo.com
O visita nuestro twitter
NoalaRepublica

¿Democracia? ¿Libertad? ¡DI NO A LA REPÚBLICA!

*«**Todos los partidos**, desde* Estat Català *al POUM, pasando por Esquerra Republicana y el Partido Socialista Obrero catalán, **han dado un contingente de ladrones y asesinos** por lo menos igual al de la CNT y la FAI».*

Joan Peiró, *Anarquista y ministro de Industria de Largo Caballero*; "Perill a la retaguardia" (1936) vía Jordi Albertí "El silenci de les campanes".

Si quieres ver todos los carteles entra en…
Dinoalarepublica.jimdo.com
O visita nuestro twitter
NoalaRepublica

¿Democracia? ¿Libertad? ¡DI NO A LA REPÚBLICA!

«Con la rebelión de 1934, la izquierda española perdió hasta la sombra de autoridad moral para condenar la rebelión de 1936».

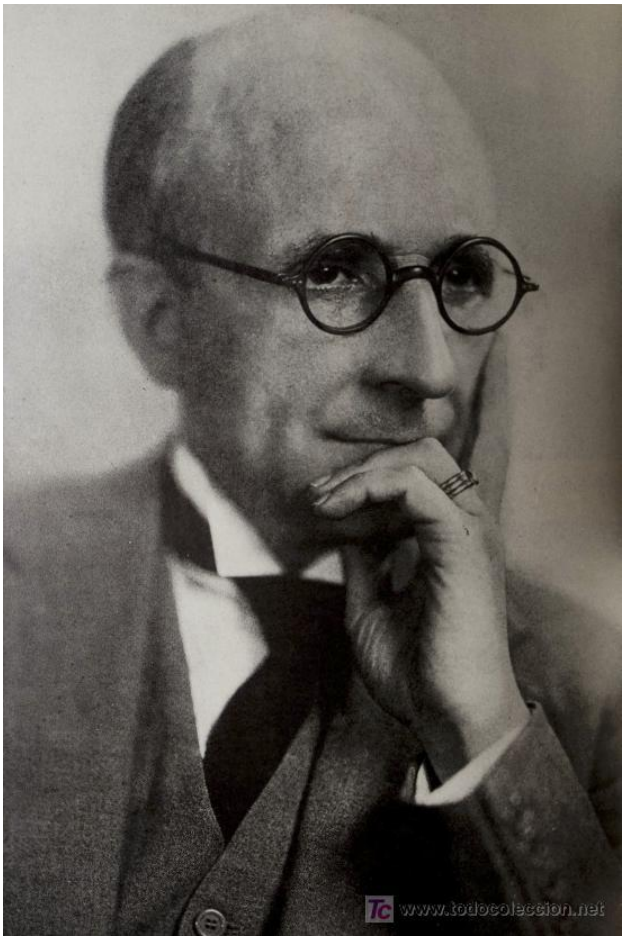

Salvador de Madariaga, *Escritor, historiador, Republicano y exiliado español*; "España", p. 362-63.

Si quieres ver todos los carteles entra en…
Dinoalarepublica.jimdo.com
O visita nuestro twitter
NoalaRepublica

¿Democracia? ¿Libertad? ¡DI NO A LA REPÚBLICA!

En la Comisaría de Policía de Bilbao fue hallado un documento con los sellos de la CNT y de la FAI, fechado en Gijón en octubre de 1936, en el que se decía textualmente:

«Al portador de este salvoconducto no puede ocupársele en ningún otro servicio, porque está empleado en la destrucción de iglesias».

Luis Carreras, "Grandeur chrétienne de l'Espagne" (París) 1939, p. 41 citado en Cárcel Ortí, «La persecución religiosa en España 1931-1939» (Madrid) 1990.

Si quieres ver todos los carteles entra en…
Dinoalarepublica.jimdo.com
O visita nuestro twitter
NoalaRepublica

¿Democracia? ¿Libertad? ¡DI NO A LA REPÚBLICA!

«Se puede arrestar y fusilar a los hombres por el solo hecho de ser católicos».

Consigna Comunista durante la guerra

Luis Carreras, "Grandeur chrétienne de l'Espagne" (París) 1939, p. 157 citado en Cárcel Ortí, «La persecución religiosa en España 1931-1939» (Madrid) 1990.

Si quieres ver todos los carteles entra en…
Dinoalarepublica.jimdo.com
O visita nuestro twitter
NoalaRepublica

¿Democracia? ¿Libertad? ¡DI NO A LA REPÚBLICA!

Patrimonio artístico mutilado sin razón en Toledo por el Frente Popular:

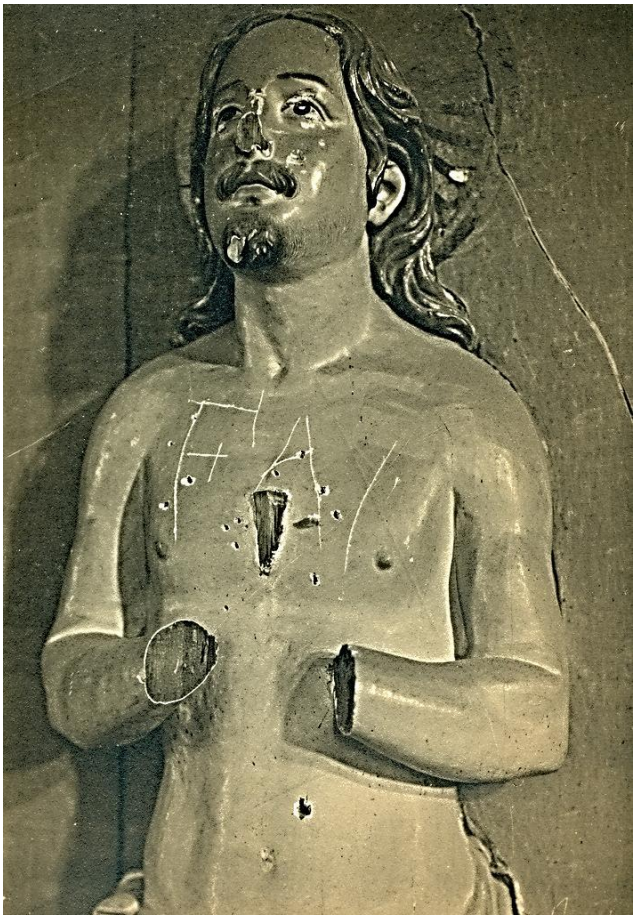

San Juan evangelista mutilado y marcado con la inscripción ***«FAI»*** *en el pecho – Convento de las Concepcionistas.*

Cristo Resucitado – ***EL GRECO***
(Siglo XVI)

Si quieres ver todos los carteles entra en…
Dinoalarepublica.jimdo.com
O visita nuestro twitter
NoalaRepublica

¿Democracia? ¿Libertad? ¡DI NO A LA REPÚBLICA!

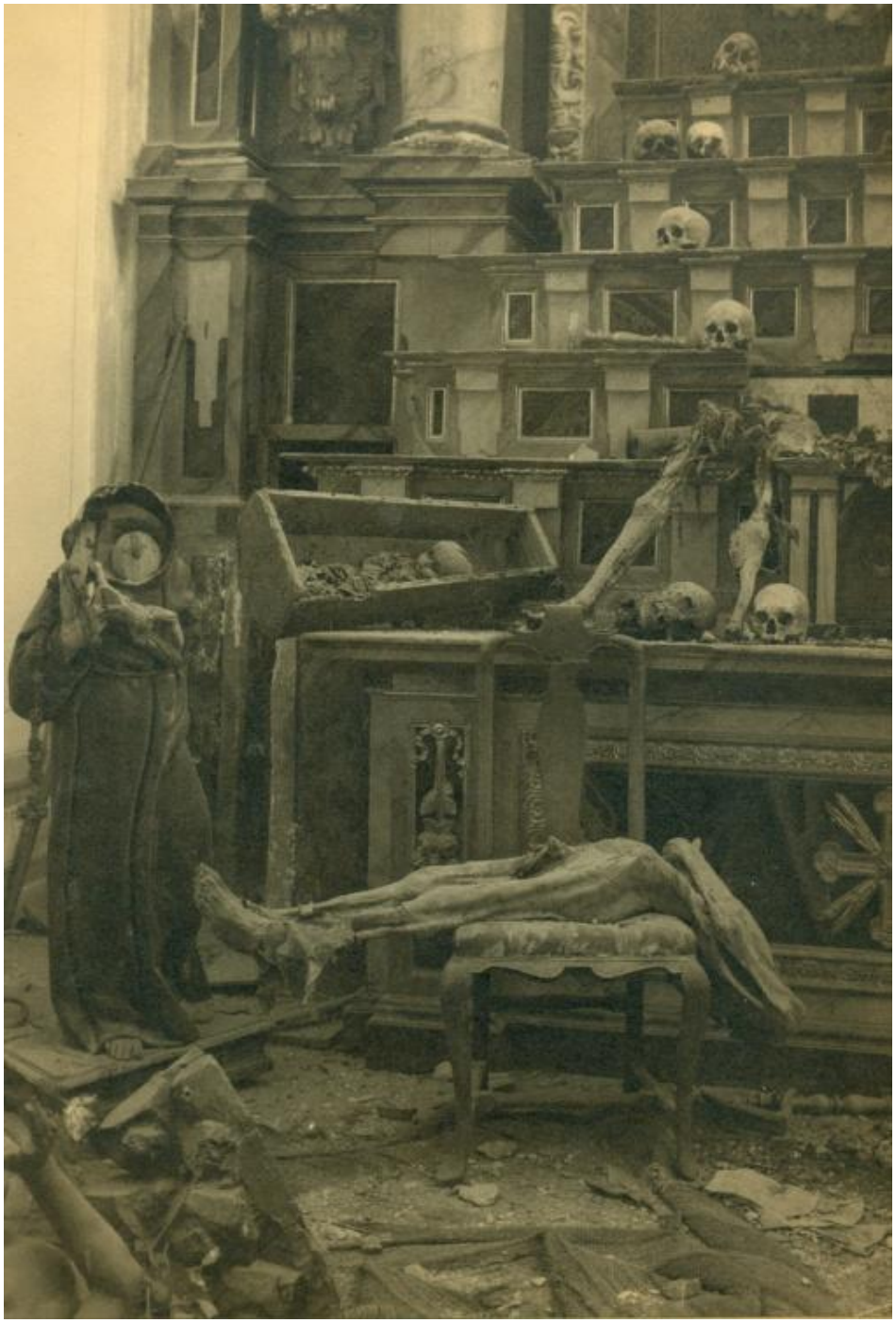

Cráneos amontonados en el altar, procedentes de tumbas profanadas y rodeados de imágenes religiosas destrozadas. Durante el gobierno del Frente Popular.

Iglesia de San Miguel, Toledo.

Si quieres ver todos los carteles entra en…
Dinoalarepublica.jimdo.com
O visita nuestro twitter
NoalaRepublica

¿Democracia? ¿Libertad? ¡DI NO A LA REPÚBLICA!

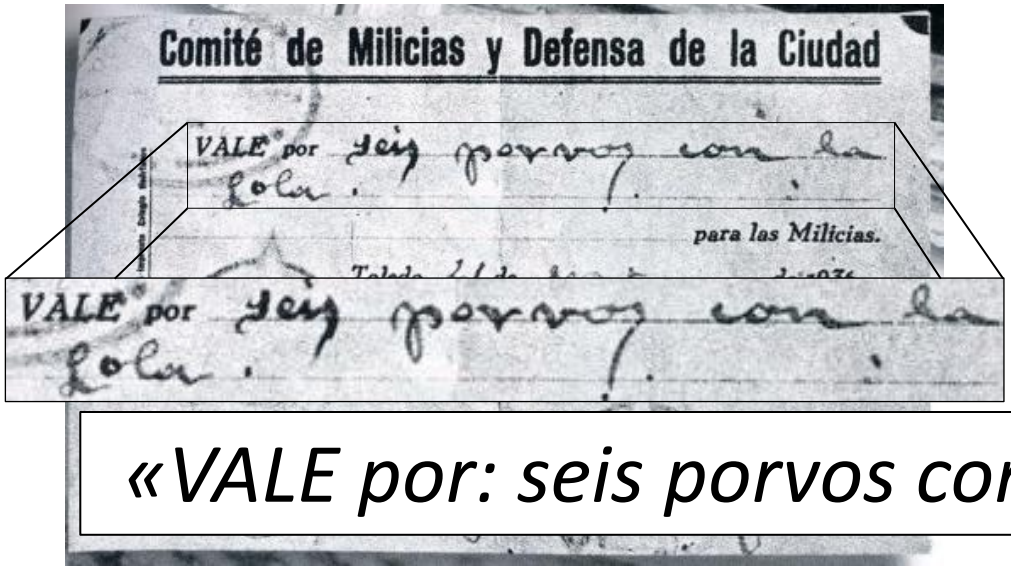
Comité de Milicias y Defensa de la Ciudad

VALE por seis porvos con la Lola.

para las Milicias.

Vale del Comité de Milicias y Defensa de Toledo, del 21 de septiembre del 36.

«VALE por: seis porvos con la Lola».

«Vale por una dormida con una mujer fascista».

El beneficiario sólo tenía que escoger a cualquier chica de la cárcel.

Encontrada en la cartera de un miliciano de la columna Durruti, en Aragón.

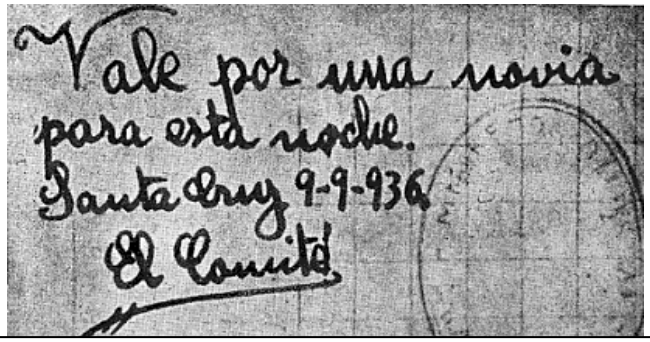
Vale por una novia para esta noche.
Santa Cruz 9-9-936
El Comité

«Vale por una novia para esta noche».

¿Feminismo? ¿Dignidad de la mujer? ¡Prostitución y violación!

ESLAVA Galán;, J; Una historia de la guerra civil...; *págs . 82-83.*

Si quieres ver todos los carteles entra en…
Dinoalarepublica.jimdo.com
O visita nuestro twitter
NoalaRepublica

¿Democracia? ¿Libertad? ¡DI NO A LA REPÚBLICA!

Matanza de Casas Viejas: *Tras la fallida revolución de 1933 de la CNT contra la II República, se detiene a* ***14 campesinos*** *ácratas en la localidad de Casas Viejas, y* ***son fusilados sin juicio previo*** *tras ser detenidos por órdenes directas de Manuel Azaña.*

Tres años antes de la Guerra

Si quieres ver todos los carteles entra en…
Dinoalarepublica.jimdo.com
O visita nuestro twitter
NoalaRepublica

¿Democracia? ¿Libertad? ¡DI NO A LA REPÚBLICA!

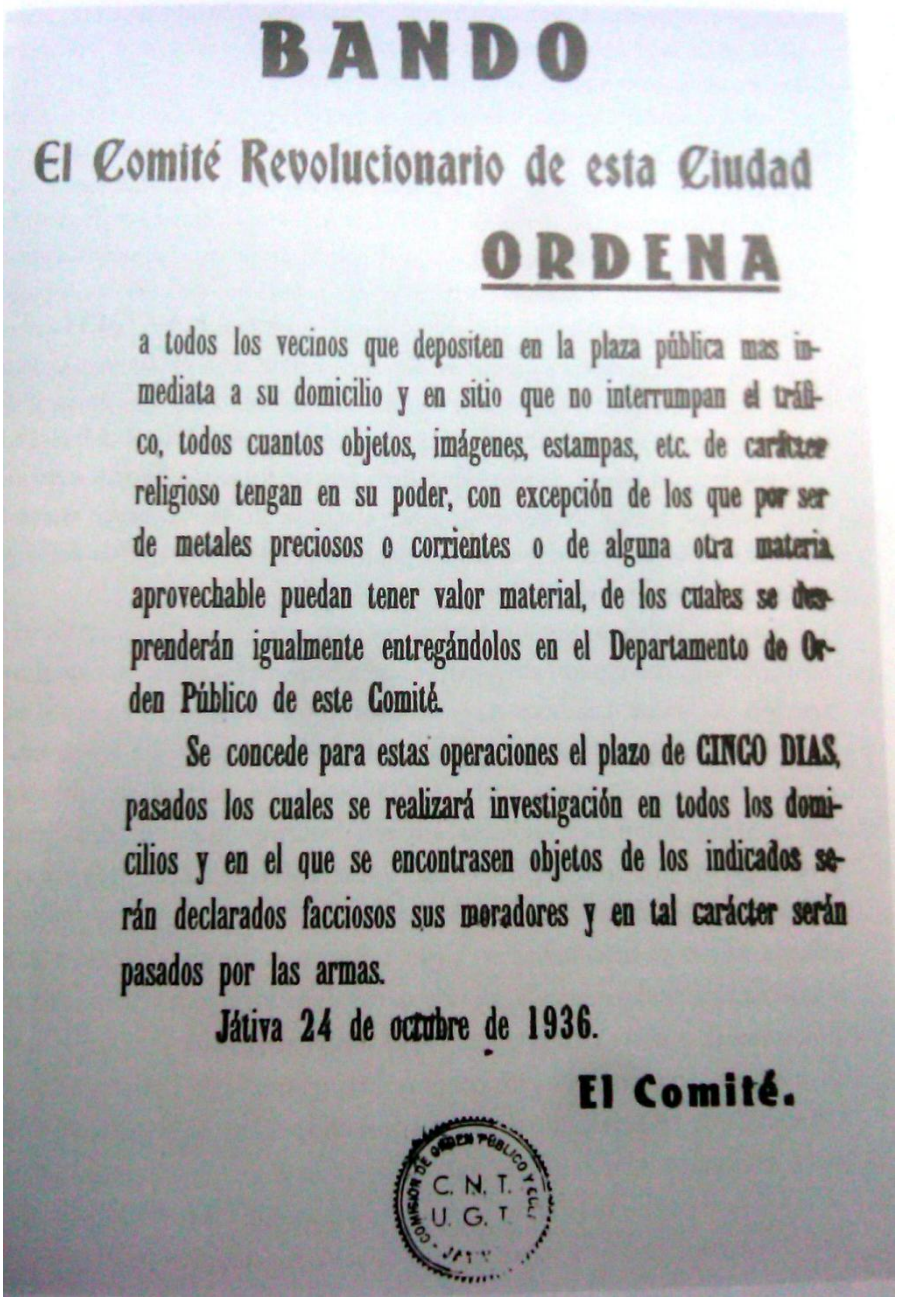

BANDO

El Comité Revolucionario de esta Ciudad

ORDENA

a todos los vecinos que depositen en la plaza pública mas inmediata a su domicilio y en sitio que no interrumpan el tráfico, todos cuantos objetos, imágenes, estampas, etc. de carácter religioso tengan en su poder, con excepción de los que por ser de metales preciosos o corrientes o de alguna otra materia aprovechable puedan tener valor material, de los cuales se desprenderán igualmente entregándolos en el Departamento de Orden Público de este Comité.

Se concede para estas operaciones el plazo de CINCO DIAS, pasados los cuales se realizará investigación en todos los domicilios y en el que se encontrasen objetos de los indicados serán declarados facciosos sus moradores y en tal carácter serán pasados por las armas.

Játiva 24 de octubre de 1936.

El Comité.

COMISIÓN DE ORDEN PÚBLICO Y C.C.I. C. N. T. U. G. T. JÁTIVA

Bando frente populista ordenando la entrega de todos los objetos religiosos y avisando que, de encontrarse escondidos en alguna casa «*serán declarados facciosos sus moradores y en tal carácter serán pasados por las armas*».

Játiva (24 de octubre de 1936)

Si quieres ver todos los carteles entra en…
Dinoalarepublica.jimdo.com

O visita nuestro twitter
NoalaRepublica

¿Democracia? ¿Libertad? ¡DI NO A LA REPÚBLICA!

Momias profanadas y expuestas en el convento de las Salesas, en Barcelona.

Milicianos de la CNT posando con reliquias, objetos litúrgicos y las calaveras de las tumbas profanadas en la iglesia del Carmen.

Si quieres ver todos los carteles entra en…
Dinoalarepublica.jimdo.com
O visita nuestro twitter
NoalaRepublica

¿Democracia? ¿Libertad? ¡DI NO A LA REPÚBLICA!

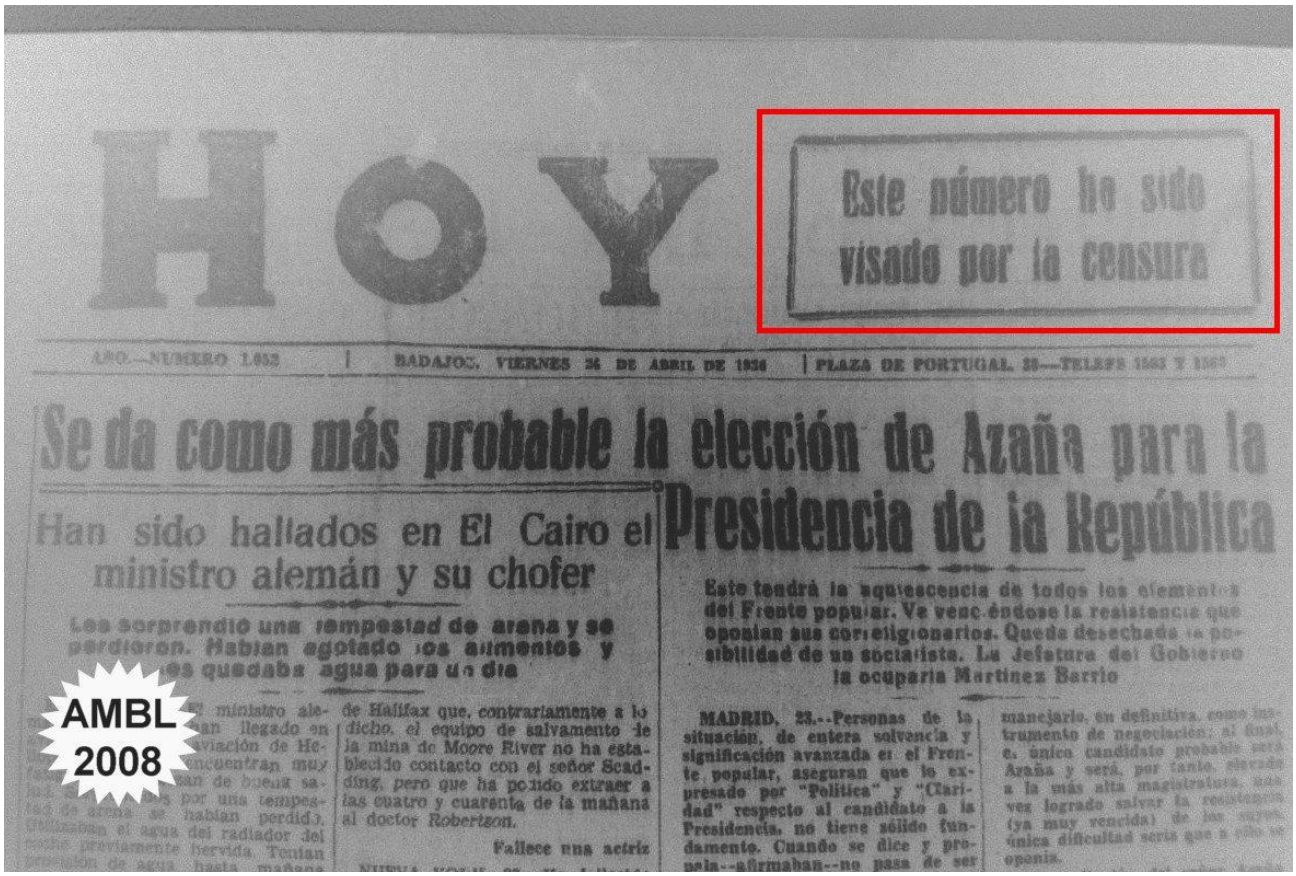

HOY

Este número ha sido visado por la censura

AÑO.—NUMERO 1.052 | BADAJOZ, VIERNES 24 DE ABRIL DE 1936 | PLAZA DE PORTUGAL, 25—TELEFS 1563 Y 1567

Se da como más probable la elección de Azaña para la Presidencia de la República

Han sido hallados en El Cairo el ministro alemán y su chofer

Les sorprendió una tempestad de arena y se perdieron. Habían agotado los alimentos y les quedaba agua para un día

AMBL 2008

Este tendrá la aquiescencia de todos los elementos del Frente popular. Venciéndose la resistencia que oponían sus correligionarios. Queda desechada la posibilidad de un socialista. La Jefatura del Gobierno la ocuparía Martínez Barrio

MADRID, 23.--Personas de la situación, de entera solvencia y significación avanzada en el Frente popular, aseguran que lo expresado por "Política" y "Claridad" respecto al candidato a la Presidencia, no tiene sólido fundamento. Cuando se dice y propala--afirmaban--no pasa de ser manejarlo, en definitiva, como instrumento de negociación; al final, el único candidato probable para Azaña y será, por tanto, elevado a la más alta magistratura, una vez logrado salvar la resistencia (ya muy vencida) de los sectores. Única dificultad sería que a ello se oponía.

de Halifax que, contrariamente a lo dicho, el equipo de salvamento de la mina de Moore River no ha establecido contacto con el señor Scadding, pero que ha podido extraer a las cuatro y cuarenta de la mañana al doctor Robertson.

Fallece una actriz

Portada del ejemplar del periódico «Hoy», del 24 de abril de 1936, con el sello de haber pasado la censura instaurada por el gobierno republicano.

24 días antes de la Guerra

Si quieres ver todos los carteles entra en…
Dinoalarepublica.jimdo.com
O visita nuestro twitter
NoalaRepublica

¿Democracia? ¿Libertad? ¡DI NO A LA REPÚBLICA!

*"**Por fin**, hoy - 28 de enero de 1939 - **han llegado** a este pueblo pintoresco* [el Figaró, Cataluña] ***las tropas nacionales**. **Los esperábamos con ansia**. Han hecho su entrada triunfal hacia las dos de la tarde. Nos han hecho cenar tarde, pero no nos ha dolido ni poco ni mucho, porque el acontecimiento nos ha satisfecho más que la mejor de las comidas. Lo he de declarar sinceramente: **hasta incluso yo** que tenía dos hijos en las filas del Ejército republicano, **que he combatido implacablemente el fascismo**, que he sido enemigo indomable del militarismo y de las revueltas militares, **estaba anhelando, esperando aquel momento**".*

- **José Recasens,** *secretario de la federación socialista de Cataluña*. RECASENS, José; *Vida Inquieta. Combat per un socialisme Català*; 1985.

Si quieres ver todos los carteles entra en…
Dinoalarepublica.jimdo.com
O visita nuestro twitter
NoalaRepublica

¿Democracia? ¿Libertad? ¡DI NO A LA REPÚBLICA!

«Solamente en la Casa de Campo se encontraban de 70 a 80 cadáveres cada mañana. Un día, el gobierno hubo de confesar que había 100 muertos».

Clara Campoamor, Sobre las matanzas en retaguardia en el Madrid republicano. *Escritora, y republicana feminista defensora del voto femenino y una de las primeras diputadas en el Congreso*; - CAMPOAMOR, Clara; *La revolution espagnole vue par une republicainne* (1937).

Si quieres ver todos los carteles entra en…
Dinoalarepublica.jimdo.com
O visita nuestro twitter
NoalaRepublica

¿Democracia? ¿Libertad? ¡DI NO A LA REPÚBLICA!

«El general Franco salvó a su país, y un poco el mundo occidental, del comunismo. Esto no se puede discutir. Estoy alejado de todo tipo de política, pero creo, en suma, que Franco ha sido un bienhechor».

Jorge Luis Borges, *Escritor argentino candidato durante casi treinta años al premio Nóbel de literatura*. (21 de noviembre de 1975).

Si quieres ver todos los carteles entra en…
Dinoalarepublica.jimdo.com
O visita nuestro twitter
NoalaRepublica

¿Democracia? ¿Libertad? ¡DI NO A LA REPÚBLICA!

Boletín oficial de la Junta de Defensa de Madrid en el que se incita a la delación dentro del propio ejército republicano por causa de las opiniones políticas.

BOLETIN OFICIAL

DE LA JUNTA DELEGADA DE DEFENSA DE MADRID

Año II.—Núm. 32 | Sábado 13 de Marzo de 1937 | Tomo I.—Página 73

TU AMIGO HA VOTADO A LAS DERECHAS Y TÚ LO SABES

¡Cuidado compañero!

¡ESPIA POSIBLE!

Si quieres ver todos los carteles entra en…
Dinoalarepublica.jimdo.com
O visita nuestro twitter
NoalaRepublica

¿Democracia? ¿Libertad? ¡DI NO A LA REPÚBLICA!

Recorte de periódico mostrando el primer campo de concentración abierto por el gobierno republicano en 1932, para «vagos y maleantes», donde eran obligados a trabajar en régimen de esclavitud. **Cuatro años antes de la guerra.**

Si quieres ver todos los carteles entra en…
Dinoalarepublica.jimdo.com
O visita nuestro twitter
NoalaRepublica

¿Democracia? ¿Libertad? ¡DI NO A LA REPÚBLICA!

Convento de las Mercedarias ardiendo pasto de las llamas.

Una monja siendo rescatada *in extremis* del incendio por viandantes.

Marzo de 1931. **5 años antes de la guerra.**

Si quieres ver todos los carteles entra en…
Dinoalarepublica.jimdo.com
O visita nuestro twitter
NoalaRepublica